Andalucía BIKE RACE BY GARMIN

UCI 2022 MOUNTAIN BIKE MARATHON SERIES

JAÉN · CÓRDOBA
21·26 Feb2022

GUÍA PARTICIPANTE

www.andaluciabikerace.com #ABR2022 #MTBMarathonSeries @AndBikeRace andaluciabikerace

octagon esedos · Junta de Andalucía · Andalucía · Unión Europea · Andalucía Región Europea del Deporte · Los Paisajes del Olivar de Andalucía · Real Federación Española Ciclismo · Federación Andaluza de Ciclismo

Diputación de Córdoba · Ayuntamiento de Córdoba · Córdoba · IMDECO · Diputación de Jaén · Jaén · Andújar

GARMIN · Caja Rural Jaén · Oakley · Pirelli · Škoda · ISB · El Corte Inglés

GOBIK · KH7 · nw · Named Sport · Shimano · Coca-Cola · La Carlotena · Cruz · SER · brujula bike · as

ÍNDICE

2 bienvenid@s

3 ¿preparado?

5 recorrido

6 etapas

18 paddock

21 servicios

23 consideraciones

26 premios especiales

28 protocolo Covid

30 síguenos

31 quiénes somos

¡Bienvenid@s a Andalucía Bike Race by Garmin!

THE RACE TO BE

Del 21 al 26 de febrero arrancamos una nueva edición de Andalucía Bike Race by Garmin.
Por segundo año consecutivo formando parte del **exclusivo calendario de las UCI MTB Marathon Series,** junto con otros 8 prestigiosos eventos de Mountain Bike. Tres de estas competiciones serán por etapas, Andalucía Bike Race by Garmin, Absa Cape Epic y 4 Islands, siendo la prueba andaluza que estáis a punto de disputar la que abrirá el calendario internacional.

La competición que estáis a punto de afrontar está compuesta por **seis etapas**, las tres primeras en la provincia de **Jaén** y las tres últimas en la provincia **Córdoba**, empezando en Jaén capital y terminando en Córdoba capital. Cinco de las etapas serán en formato maratón (etapas 1, 2, 3, 5 y 6) y una de ellas una contrarreloj (etapa 4) y en total alcanzaréis cerca de **360 kilómetros y más de 11.100 metros de desnivel acumulado** para compartir, luchar y sufrir con vuestras **pareja.**

En los próximos 6 días, competiréis con algunos de los mejores riders del mundo, campeones Olímpicos, mundiales, continentales y nacionales igual que especialistas en carreras por etapas. Sólo un cierto tipo de personas es capaz de afrontar una carrera como esta, **os felicitamos por la dedicación, gran esfuerzo y constancia** que habéis tenido para tomar la línea de salida. Gracias por formar parte de la historia de esta carrera y os deseamos una segura y emocionante experiencia.

Happy trails!
Organización de Andalucía Bike Race by Garmin

¿PREPARADO?

INSCRIPCIÓN

Comprueba que estés inscrito correctamente en: http://www.andaluciabikerace.com/es/resultados-by-garmin

LICENCIAS

ESTOY FEDERADO:

Debes poseer una licencia para ciclismo de competición, expedida por una federación nacional de ciclismo homologada por la RFEC y/o UCI para poder competir.

NO ESTOY FEDERADO:

Si no posees de licencia anual para ciclismo de competición, debes obtener una licencia temporal, válida sólo para la competición y aprobada por la Real Federación Española de Ciclismo (RFEC). Es posible adquirir dicha licencia con la inscripción abonando el coste.

PROTOCOLO COVID

Todo participante de Andalucía Bike Race by Garmin 2022 y miembro relacionado con el evento deberá presentar el Pasaporte COVID o Certificado Digital COVID validado por la Unión Europea. En caso de no disponer de él, se deberá de presentar un PCR con resultado negativo de menos de 48h al día de recogida de dorsales.

VERIFICACIONES

20.02 de 15:00 a 19:00h, en.
Pabellón de Deportes Olivo Arena.

Requisitos:

- Deberás recoger tu dorsal y welcome pack tras pasar el **test de antígenos**, y deberás hacerlo en la franja horaria asignada.
- Deberás mostrar el original de DNI/pasaporte y licencia.

PULSERAS

Durante la verificación se te entrega una pulsera identificativa, que deberás llevar durante todos los días de competición, para los accesos restringidos y por seguridad.

Andalucía BIKE RACE GARMIN 2022
JAÉN
ANDÚJAR
VILLAFRANCA DE CÓRDOBA
CÓRDOBA

Andalucía BIKE RACE BY GARMIN OPENING SHOW

BRIEFING

PRESENTACIÓN DE EQUIPOS

DETALLES DEL RECORRIDO OFICIAL

por parte de **Jose Antonio Hermida y Antonio Ortiz**

APERITIVO Y REGALOS

de bienvenida **para los asistentes**

MÚSICA

¡Asistir tiene su primer premio!

19:30 HORAS

DOMINGO 20 FEB. OLIVO ARENA JAÉN

358 km
11.156 m+

tramos míticos en diferentes sentidos en unas etapas exigentes y con mucha variedad, permitiendo que cada día os enfrentéis a nuevos retos por su técnica o duración.

- **STAGE 1 (XCM)**
  21.02.2022 | JAÉN
- **STAGE 2 (XCM)**
  22.02.2022 | JAÉN
- **STAGE 3 (XCM)**
  23.02.2022 | ANDÚJAR
- **STAGE 4 (XCT)**
  24.02.2022 | VILLAFRANCA DE C.
- **SKODA SUPER STAGE (XCM)**
  25.02.2022 | CÓRDOBA
- **OAKLEY FNISHER STAGE (XCM)**
  26.02.2022 | CÓRDOBA

El recorrido está flechado con señales **rojas** para la Stage 1, Stage 2, Stage 3, Stage 4 y Oakley Finisher Stage, y flechas azules para la Skoda Super Stage. Las señales blancas con una cruz del color de la etapa, indican dirección errónea. Cada diez kilómetros y los cinco últimos hasta la meta están indicados.

STAGE 1 XCM

61,7 km | 2.729 m+

Lunes 21 de febrero 2022
JAÉN

La ciudad de Jaén acogerá la primera de las seis etapas preparadas por la organización. Con salida y llegada en el recién estrenado Olivo Arena.
Los ciclistas parten en dirección a Jabalcuz para disfrutar de la mítica subida a “El Pincho”.

A diferencia de la pasada edición, este año se subirá por completo, por lo que será todavía más dura y exigente. A partir de ahí, la etapa será una auténtica montaña rusa para volver por el sur de Jaén y completar la etapa llegando al Olivo Arena.

AMPLIAR PERFIL

HORARIOS. 21.02.2022

9.00h	Apertura Paddock, Oficina Competición, aparcamiento bicicletas y Garmin Zona Warm up	Olivo Arena de Jaén
9.40h	Formación de parrillas de salida	Olivo Arena de Jaén
10.00h	Salida STAGE 1	Olivo Arena de Jaén
12.46h	Llegada del primer participante	Olivo Arena de Jaén
13.20h	Ceremonia de entrega de premios	Olivo Arena de Jaén
16.07h	Llegada del último participante	Olivo Arena de Jaén
18.00h	Cierre Paddock, Oficina Competición & aparcamiento bicicletas	Olivo Arena de Jaén
18.00h	After-ride hour	Hotel Ho Ciudad de Jaén
19.15h	Reunión de equipos	Hotel HO Ciudad de Jaén

STAGE 1 XCM

61,7 km | 2.729 m+

	UBICACIÓN	KM	COORDENADAS	PRIMERO	ÚLTIMO
	Olivo Arena, Jaén	0,00	37.779791,-3.753808	10.00h	10.05h
	Vereda de Los Pinchos, Jaén	20,53	37.742618,-3.843723	11.04h	12.31h
	Puerto del Aire, Torredelcampo	22,71	37.736930,-3.848907	11.12h	12.46h
	Camino de la Cuesta Negra, Jaén	31,5	37.764548,-3.826809	11.30h	13.22h
	Camino de la Cuesta Negra, Jaén	42,13	37.769422,-3.815476	11.55h	14.15h
FINISH	Olivo Arena, Jaén	61,70	37.779791,-3.753808	12.46h	16.07h

STAGE 2 XCM

64,09 km | 2.316 m+

Martes 22 de febrero 2022

JAÉN

Salida del Olivo Arena en dirección a Mancha Real, por un impresionante mar de olivos en una zona muy rápida y rompe piernas que estirará el grupo. A continuación, se dará paso a la subida a Sierra Mágina para conectar con el pueblo de de Pegalajar. Esta será la zona más técnica de la etapa. Tras esto, los ciclistas se encontrarán con un sendero de extrema belleza para llegar a la Guardia de Jaén y embocar la línea de meta.

AMPLIAR PERFIL

HORARIOS. 22.02.2022

9.00h	Apertura Paddock, Oficina Competición, aparcamiento bicicletas y Garmin Zona Warm up	Olivo Arena de Jaén
9.40h	Formación de parrillas de salida	Olivo Arena de Jaén
10.00h	Salida STAGE 2	Olivo Arena de Jaén
12.52h	Llegada del primer participante	Olivo Arena de Jaén
13.30h	Ceremonia de entrega de premios	Olivo Arena de Jaén
16.45h	Llegada del último participante	Olivo Arena de Jaén
18.00h	Cierre Paddock, Oficina Competición & aparcamiento bicicletas	Olivo Arena de Jaén
18.00h	After-ride hour	Hotel Ho Ciudad de Jaén
19.15h	Reunión de equipos	Hotel HO Ciudad de Jaén

STAGE 2 XCM

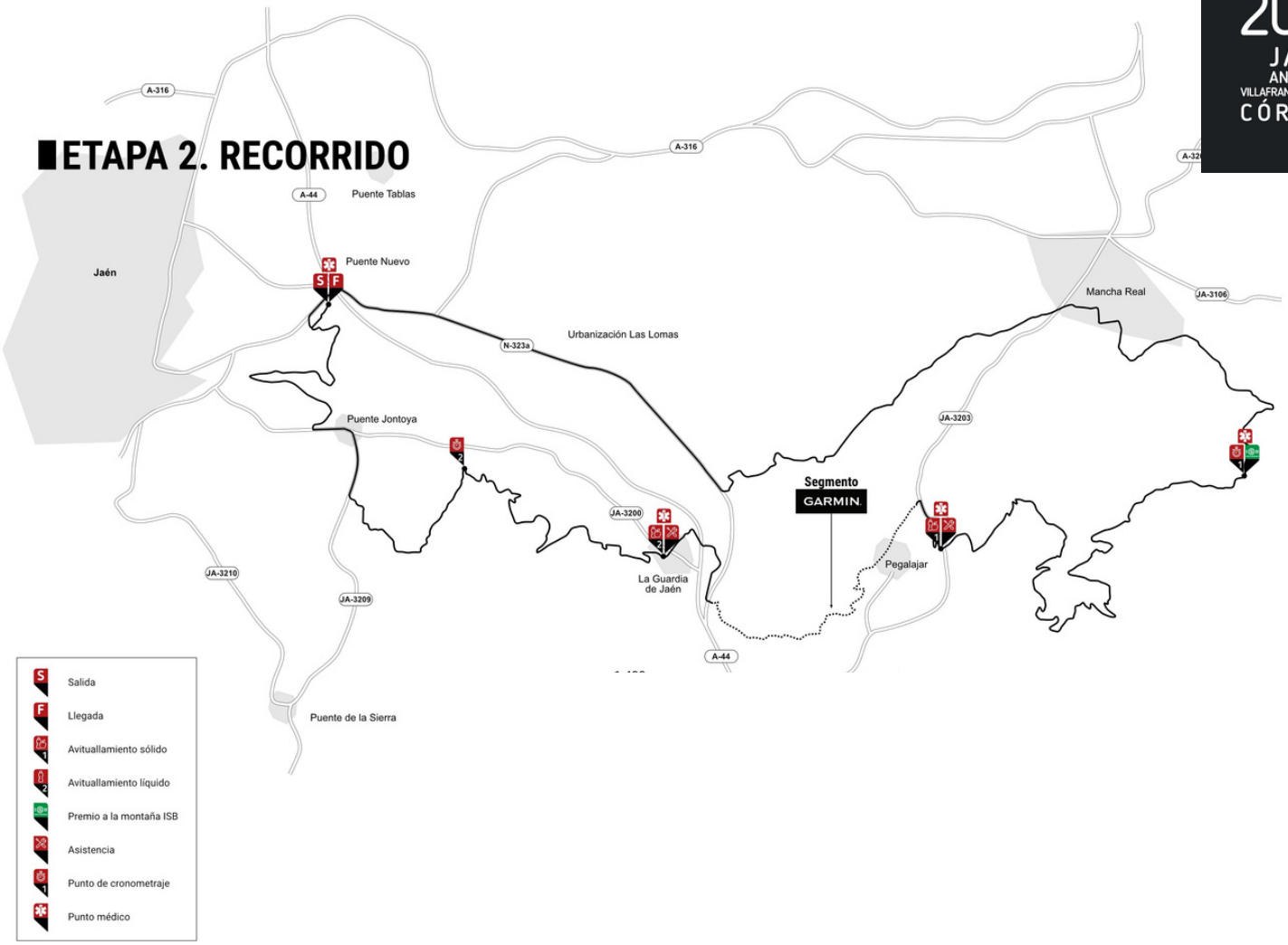

	UBICACIÓN	KM	COORDENADAS	PRIMERO	ÚLTIMO
	Olivo Arena, Jaén	0,00	37.779807,-3.753807	10.00h	10.05h
	Carretera del Repetidor, Mancha Real	23,05	37.754765,-3.585510	11.08h	12.41h
	Cruce de la JA-3203, Pegalajar	36,59	37.746558,-3.638312	11.38h	13.42h
		47,44	37.743082,-3.695694	12.05h	14.40h
	Entrada en pista, Jaén	53,52	37.756246,-3.729704	12.19h	15.13h
	Olivo Arena, Jaén	64,09	37.779807,-3.753807	12.44h	16.05h

STAGE 3 XCM

69,79 km | 1.897 m+

Miércoles 23 de febrero 2022
ANDÚJAR

Llegamos al ecuador y nos dirigimos a Andújar.
Los Caracolillos volverá a poner a prueba la técnica de los ciclistas con una bajada rápida y exigente para llegar a la ermita de San Ginés y volver a poner la técnica en un espectacular descenso, La Bajada de los Caballos. Un descenso con mucho flow y que ofrece la posibilidad de gestionar diferentes trazadas, por lo que se intuye será decisiva de cara a la victoria final de etapa.

HORARIOS. 23.02.2022

7.00h	Apertura aparcamiento bicicletas	Olivo Arena de Jaén
9.00h	Apertura Oficina Competición e inicio Garmin Zona Warm up	Avda de Lisboa Andújar
9.40h	Formación de parrillas de salida	Avda de Lisboa Andújar
10.00h	Salida STAGE 3	Avda de Lisboa Andújar
12.51h	Llegada del primer participante	Avda de Lisboa Andújar
13.20h	Ceremonia de entrega de premios	Avda de Lisboa Andújar
16.41h	Llegada del último participante	Olivo Arena de Jaén
17.00h	Cierre Oficina Competición	Olivo Arena de Jaén
17.00h 20.00h	Apertura del aparcamiento de bicicletas	Mirador Parque de la Asomadilla, Córdoba
19.15h	Reunión de equipos	Hotel Ayre Córdoba

AMPLIAR PERFIL

STAGE 3 XCM

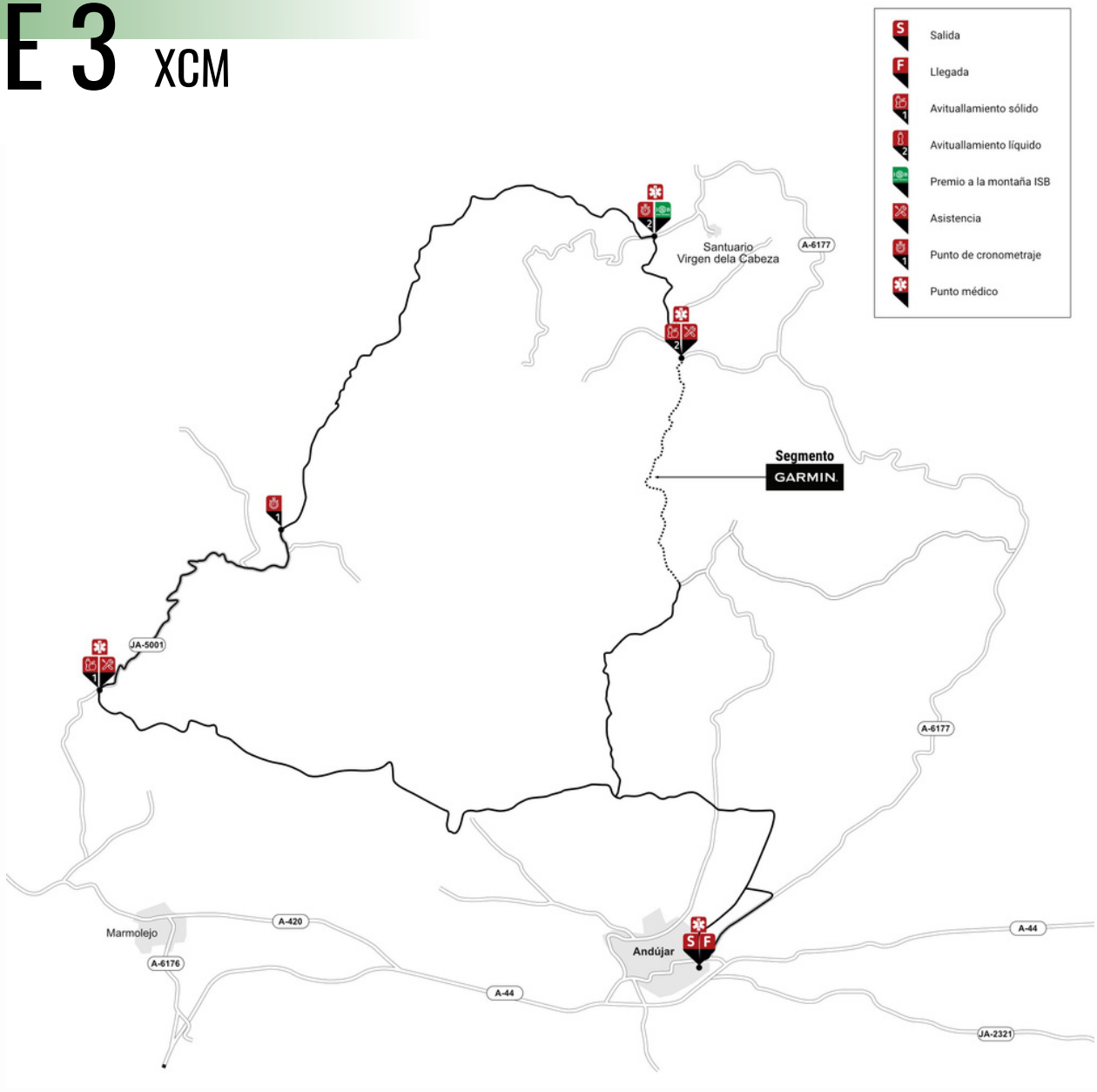

	UBICACIÓN	KM	COORDENADAS	PRIMERO	ÚLTIMO
	Avenida Lisboa, Andújar	0,00	38.038054,-4.040061	10.00h	10.05h
	Entrada en JA-5001, Marmolejo	23,49	38.088497,-4.189329	10.59h	12.20h
	Cruce de Caminos, Marmolejo	32,12	38.120532,-4.142152	11.24h	13.19h
	Santuario Virgen de la Cabeza, Andújar	46,70	38.177420,-4.050228	11.57h	14.32h
	Lugar Nuevo, Andújar	50,42	38.153095,-4.044017	12.04h	14.46h
	Avenida Lisboa, Andújar	69,79	38.038054,-4.040061	12.53h	16.41h

STAGE 4 XCT

30,68 km | 899 m+

Jueves 24 de febrero 2022
VILLAFRANCA DE CÓRDOBA

Sin duda, estamos ante una de las grandes novedades de esta edición. Una contrarreloj de 30 kilómetros en Villafranca de Córdoba, con salida y llegada en el recinto ferial. Será una etapa con un alto componente de XC, con un circuito muy rápido y una montaña rusa de senderos que no dará tregua a los ciclistas. Si a esto le sumamos, las tres etapas anteriores, y que nos encontraremos a las puertas de la etapa reina, es posible que la carrera se rompa y marque la general.

HORARIOS. 24.02.2022

8.00h	Apertura aparcamiento bicicletas	Mirador Parque de la Asomadilla, Córdoba
9.00h	Apertura Oficina Competición e inicio Garmin Zona Warm up	Recinto Ferial, Villafranca de Córdoba
9.40h	Formación de parrillas de salida	Recinto Ferial, Villafranca de Córdoba
10.00h	Salida del primer participante STAGE 4 (XCT)	Recinto Ferial, Villafranca de Córdoba
12.10h	Llegada del primer participante	Recinto Ferial, Villafranca de Córdoba
14.11h	Llegada del último participante	Recinto Ferial, Villafranca de Córdoba
14:45h	Ceremonia de entrega de premios	Recinto Ferial, Villafranca de Córdoba
16.00h	Cierre Oficina Competición	Recinto Ferial, Villafranca de Córdoba
18.00h	After-ride hour	Hotel Ayre Córdoba
19.30h	Reunión de equipos	Hotel Ayre Córdoba
20.00h	Cierre aparcamiento de bicicletas	Mirador Parque de la Asomadilla, Córdoba

AMPLIAR PERFIL

STAGE 4 XCT

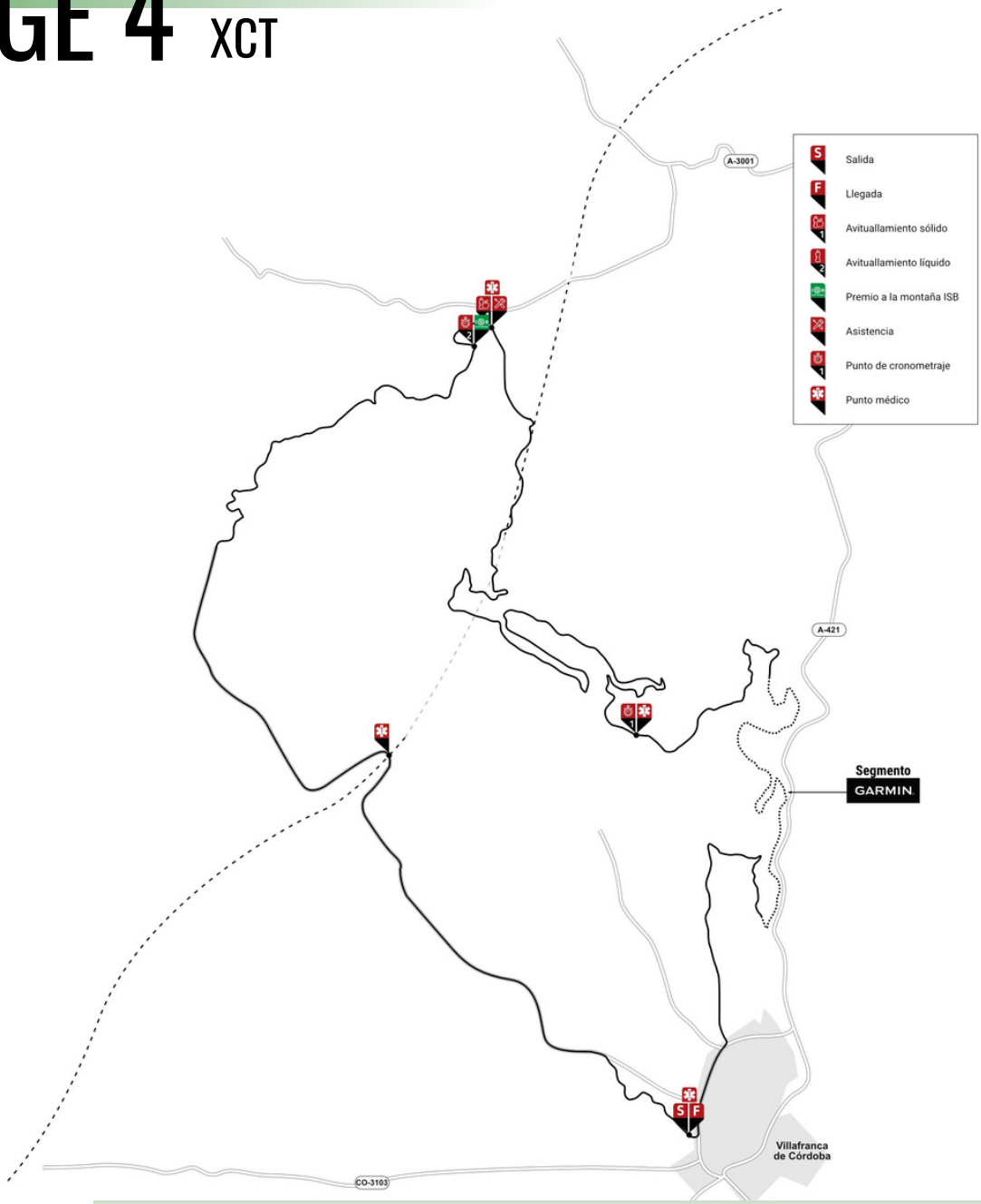

	UBICACIÓN	KM	COORDENADAS	PRIMERO	ÚLTIMO
	Recito Ferial Manolita Sosa, Villafranca de Córdoba	0,00	37.960096,-4.549966	10.00h	15.40h
	Villafranca de Córdoba	9,87	37.988891,-4.555859	10.45h	16.17h
	Adamuz	19,13	38.018310,-4.568686	11.24h	16.47h
	Adamuz	19,72	38.016932,-4.570230	11.27h	16.49h
	Recito Ferial Manolita Sosa, Villafranca de Córdoba	30,68	37.960067,-4.550708	12.10h	17.22h

ŠKODA SUPER STAGE XCM

80,47 km | 1.897 m+

Viernes 25 de febrero 2022
CÓRDOBA

Tras una apasionante y explosiva contrarreloj, llega el momento de la etapa reina en Córdoba. La salida, en dirección a La Canchuela, en una mezcla de sendero estrecho y pista rápida junto al sendero de bajada De la Torre de las Siete Esquinas, para ir al anillo verde, pasará por El Patriarca y encarará la subida de El Reventón. Tras ello, será el momento de la subida por Conejera y llegar a Cerro Muriano. A continuación, otro punto clave: la vía del tren. Tras una técnica bajada por Los Escalones, el Parque de la Asomadilla esperará a los bikers.

HORARIOS. 25.02.2022

8.30h	Apertura aparcamiento bicicletas	Parque de la Asomadilla, Córdoba
9.00h	Apertura del paddock y Oficina competición	Parque de la Asomadilla, Córdoba
9.00h	Inicio Zona Warm up Garmin	Calle Rafael Rivas Gómez, Córdoba
9.40h	Formación de parrillas de salida	Calle Rafael Rivas Gómez, Córdoba
10.00h	Salida SKODA SUPER STAGE	Calle Rafael Rivas Gómez, Córdoba
13.28h	Llegada del primer participante	Parque de la Asomadilla, Córdoba
14.00h	Ceremonia de entrega de premios	Parque de la Asomadilla, Córdoba
18.00h	After-ride hour	Hotel Ayre Córdoba
18.25h	Llegada del último participante	Parque de la Asomadilla, Córdoba
19.00h	Cierre Paddock, Oficina Competición & aparcamiento bicicletas	Parque de la Asomadilla, Córdoba
19.15h	Reunión de equipos	Hotel Ayre Córdoba

AMPLIAR PERFIL

ŠKODA SUPER STAGE XCM

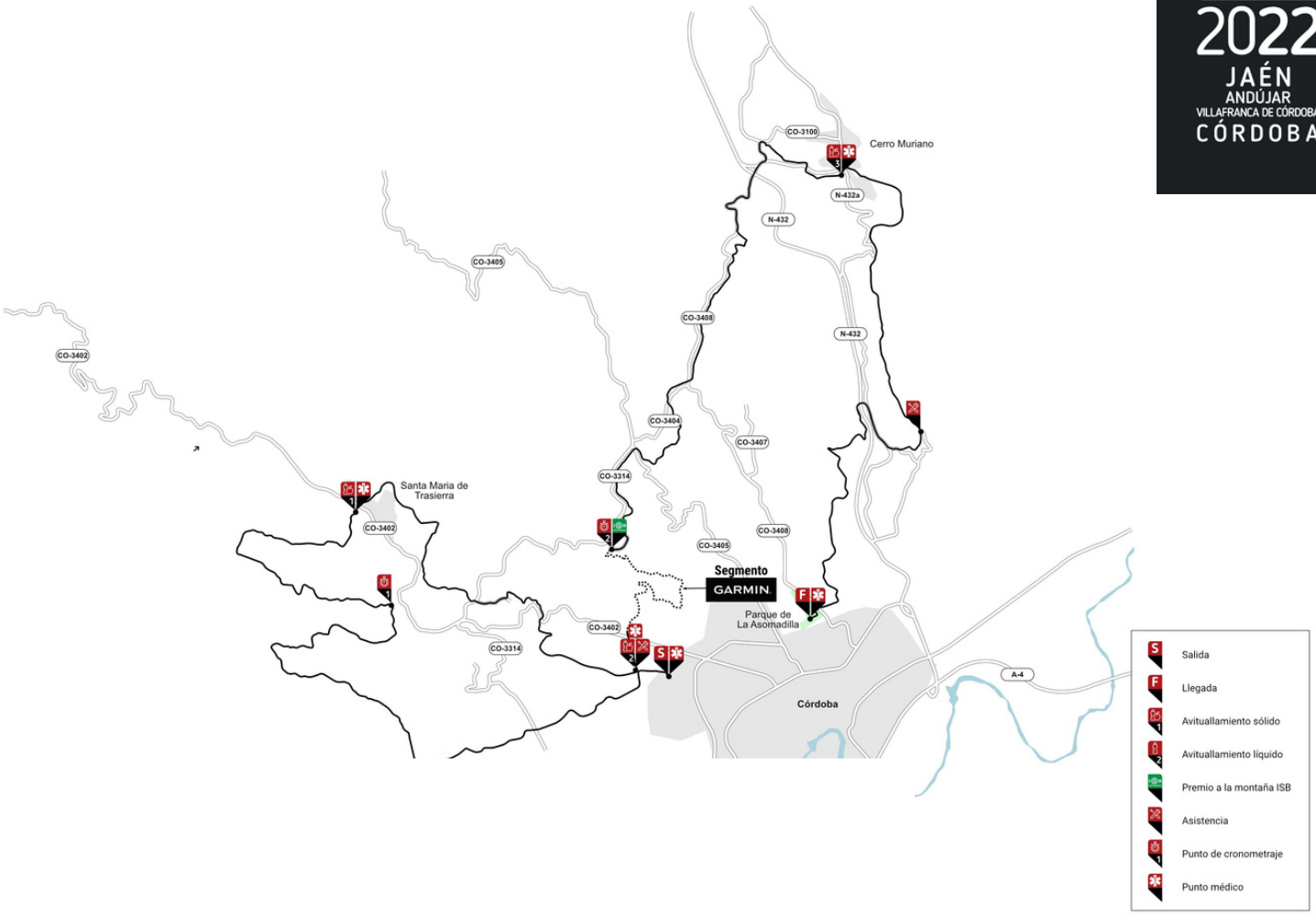

UBICACIÓN	KM	COORDENADAS	PRIMERO	ÚLTIMO
Calle Rafael Ribas Gómez, Córdoba	0,00	37.894501,-4.815378	10.00h	10.15h
Córdoba	16,68	37.905991,-4.888751	10.45h	12.03h
Santa Maria de Trasierra, Córdoba	25,28	37.926189,-4.898261	11.06h	12.51h
Córdoba	37,31	37.892616,-4.824069	11.36h	13.58h
Entrada en CO-3314, Córdoba	44,69	37.917812,-4.829762	11.58h	14.55h
Cerro Muriano, Córdoba	61,81	37.996442,-4.769319	12.44h	16.46h
Cruce de la CO-3101	70,36	37.942632,-4.748616	13.03h	17.27h
Parque de la Asomadilla	80,47	37.903043,-4.778061	13.28h	18.25h

Sábado 26 de febrero 2022
CÓRDOBA

Pese a ser el mismo punto de salida que la quinta etapa, el inicio de la sexta y última etapa será totalmente diferente. En esta ocasión, se tomará dirección Trasierra por el técnico y exigente sendero del Arroyo de la Gitana, para coronar en la gasolinera de Trasierra y dar paso así a un auténtico parque de atracciones del MTB. Será una etapa corta, pero intensa en el cual los bikers no tendrán tiempo para coger aire. Una etapa que coronará a los nuevos ganadores de Andalucía Bike Race by GARMIN.

HORARIOS. 26.02.2022

8.30h	Apertura aparcamiento bicicletas	Parque de la Asomadilla, Córdoba
9.00h	Apertura del paddock y Oficina competición	Parque de la Asomadilla, Córdoba
9.00h	Inicio Zona Warm up Garmin	Calle Rafael Rivas Gómez, Córdoba
9.40h	Formación de parrillas de salida	Calle Rafael Rivas Gómez, Córdoba
10.00h	Salida OAKLEY FINISHER STAGE	Calle Rafael Rivas Gómez, Córdoba
11.46h	Llegada del primer participante	Parque de la Asomadilla, Córdoba
13.30h	Ceremonia de entrega de premios	Parque de la Asomadilla, Córdoba
14.09h	Llegada del último participante	Parque de la Asomadilla, Córdoba
15.30h	Cierre Paddock, Oficina Competición & aparcamiento bicicletas	Parque de la Asomadilla, Córdoba

AMPLIAR PERFIL

OAKLEY
FINISHER STAGE XCM

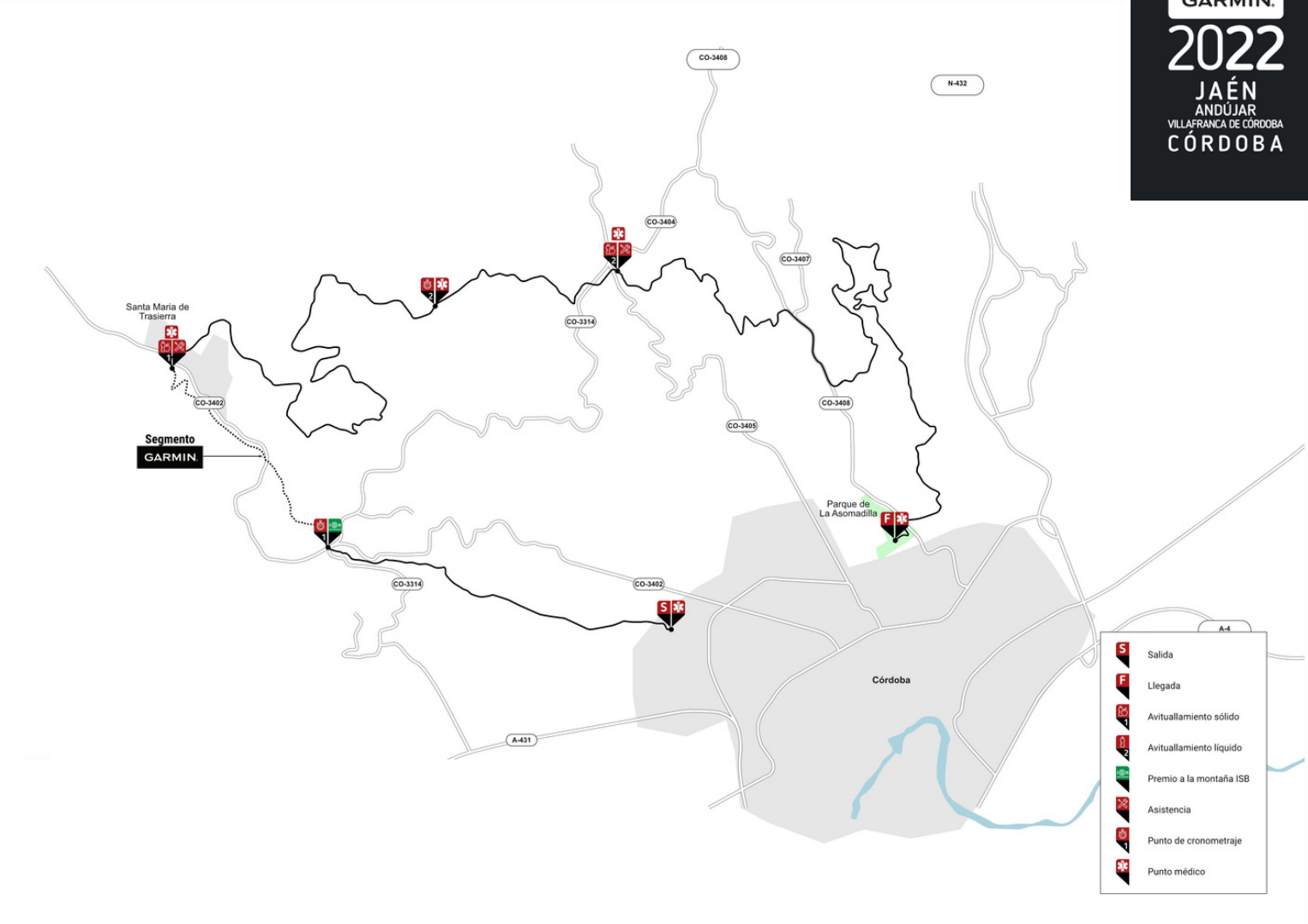

	UBICACIÓN	KM	COORDENADAS	PRIMERO	ÚLTIMO
	Calle Rafael Ribas Gomez, Córdoba	0,00	37.894501,-4.815378	10.00h	10.15h
	Rotonda Estación de Servicio el Cruce, Córdoba	5,64	37.902216,-4.872278	10.15h	10.59h
	Santa Maria de Trasierras, Córdoba	10,18	37.926215,-4.898255	10.28h	11.21h
	Avenida Aguadentera, Córdoba	22,23	37.934360,-4.854203	10.57h	12.26h
	Cruce de la CO-3405, Córdoba	25,52	37.939019,-4.825226	11.06h	12.45h
	Parque de la Asomadilla, Córdoba	43,35	37.903033,-4.778061	11.46h	14.09h

Andalucía BIKE RACE GARMIN 2022 JAÉN ANDÚJAR VILLAFRANCA DE CÓRDOBA CÓRDOBA

PADDOCK

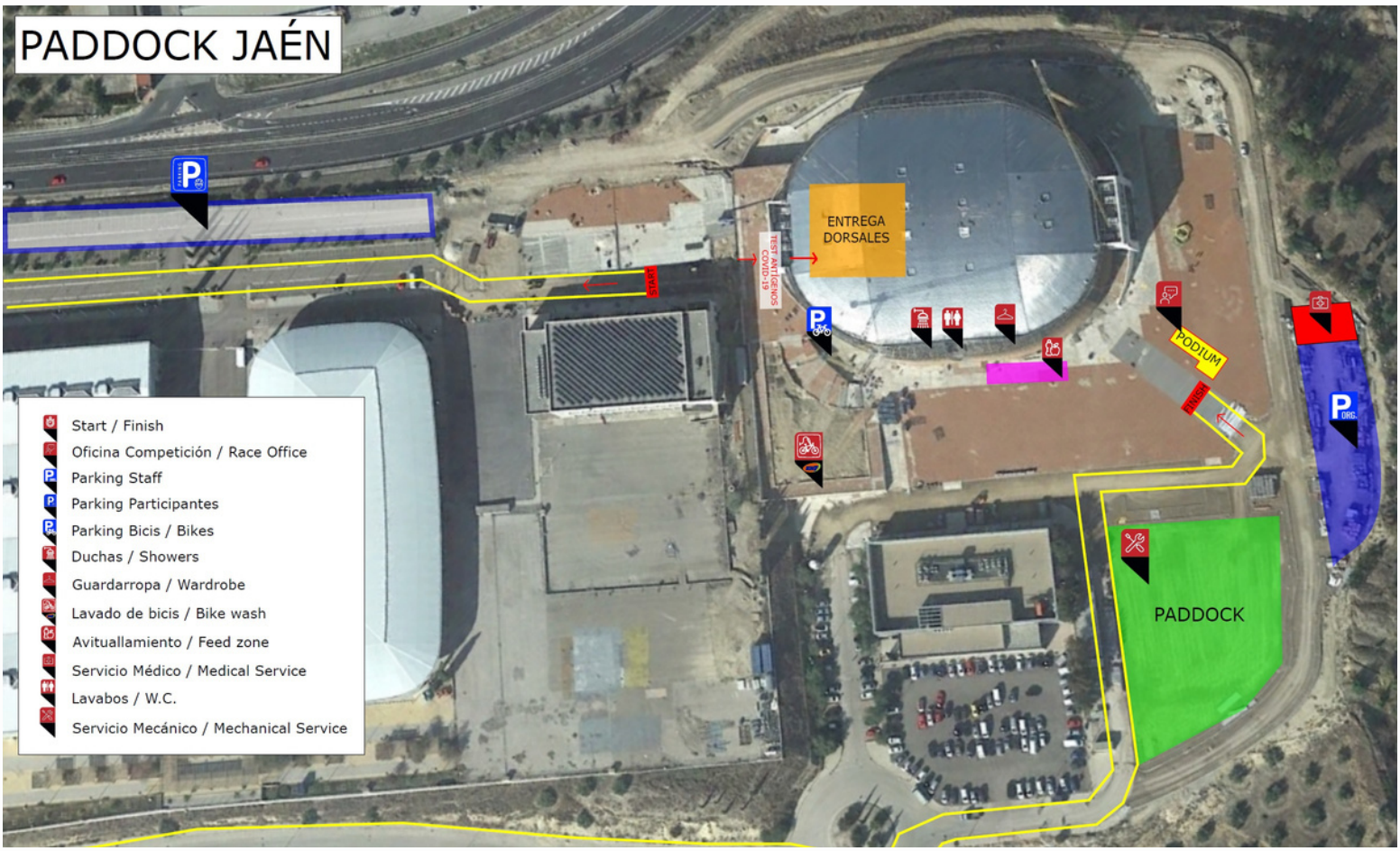

JAÉN

Pabellón de Deportes Olivo Arena

Prolongación carretera granada s/n
(Recinto de Ferias y Congresos de Jaén)
23003 Jaén
37.779520, -3.754526

MONTAJE (ACREDITADOS): domingo 20.02 | 09.00h a 14.00h
DESMONTAJE: martes 22.02 | a partir 15.00h

PADDOCK

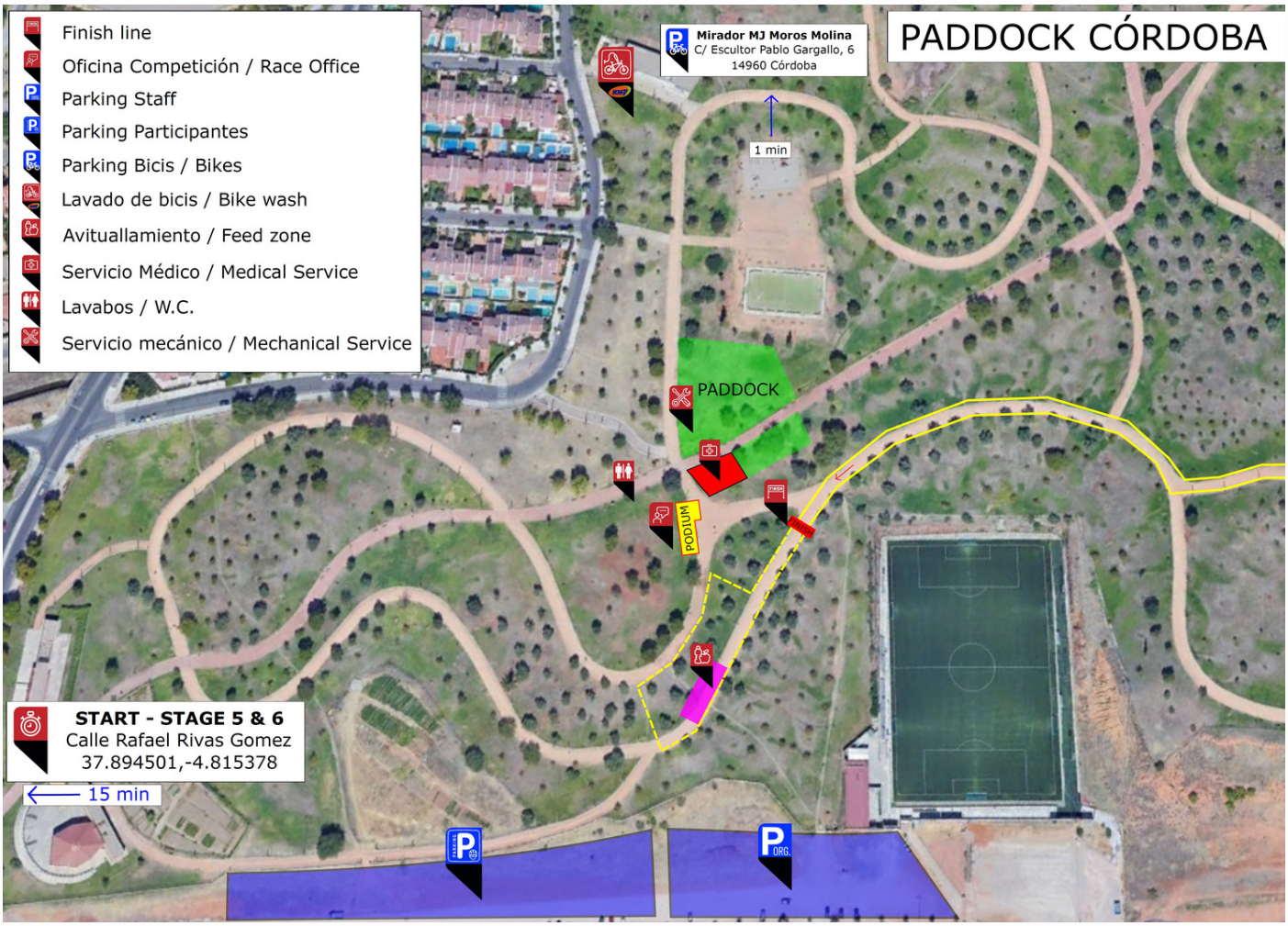

CÓRDOBA

Parque de la Asomadilla

Entrada por Calle Escultor Alberto Sánchez
14960 Córdoba
37.903763, -4.779504

MONTAJE (ACREDITADOS): jueves 24.02 | a partir de las 17.00h
DESMONTAJE: sábado 26.02 | a partir 15.00h

ETAPAS INTERMEDIAS

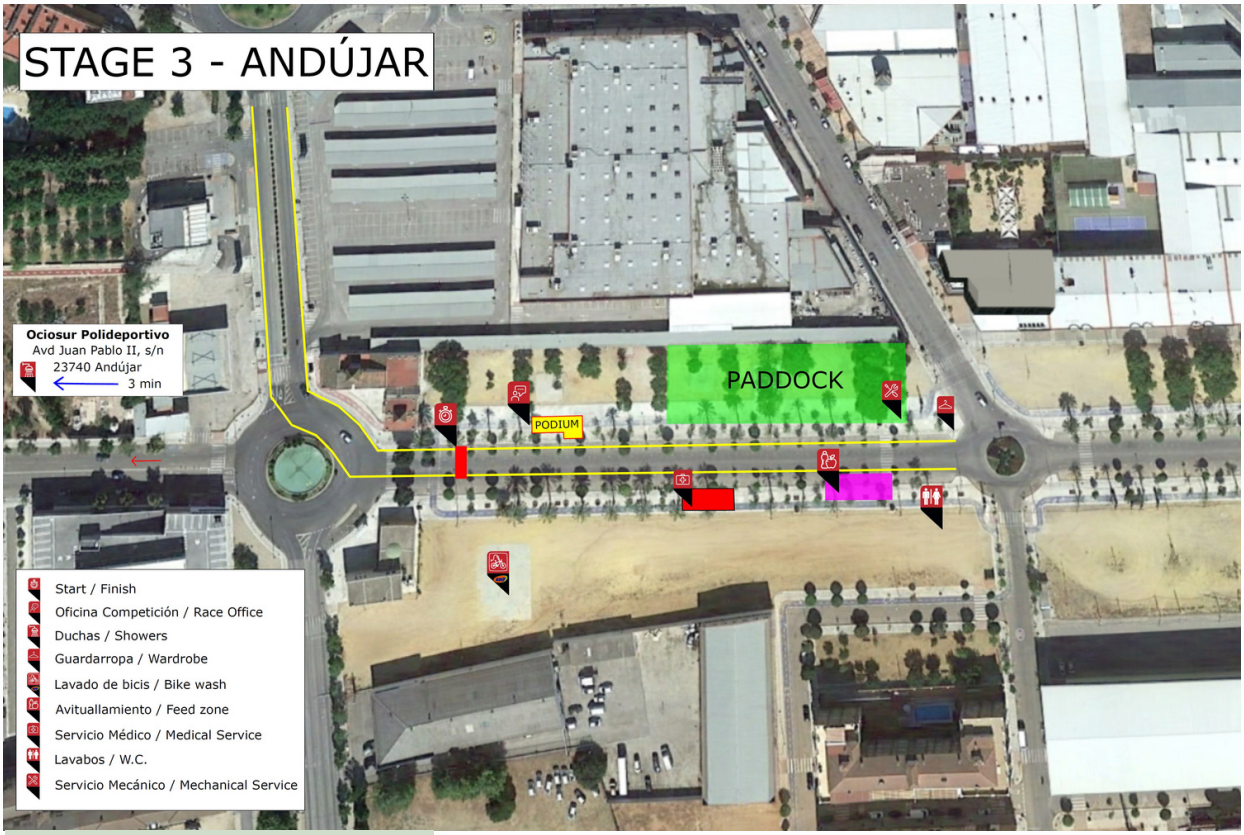

ANDÚJAR

Avenida Lisboa

38.037243, -4.040118

VILLAFRANCA DE CÓRDOBA

Recinto Ferial Manolita Sosa

37.960120, -4.550585

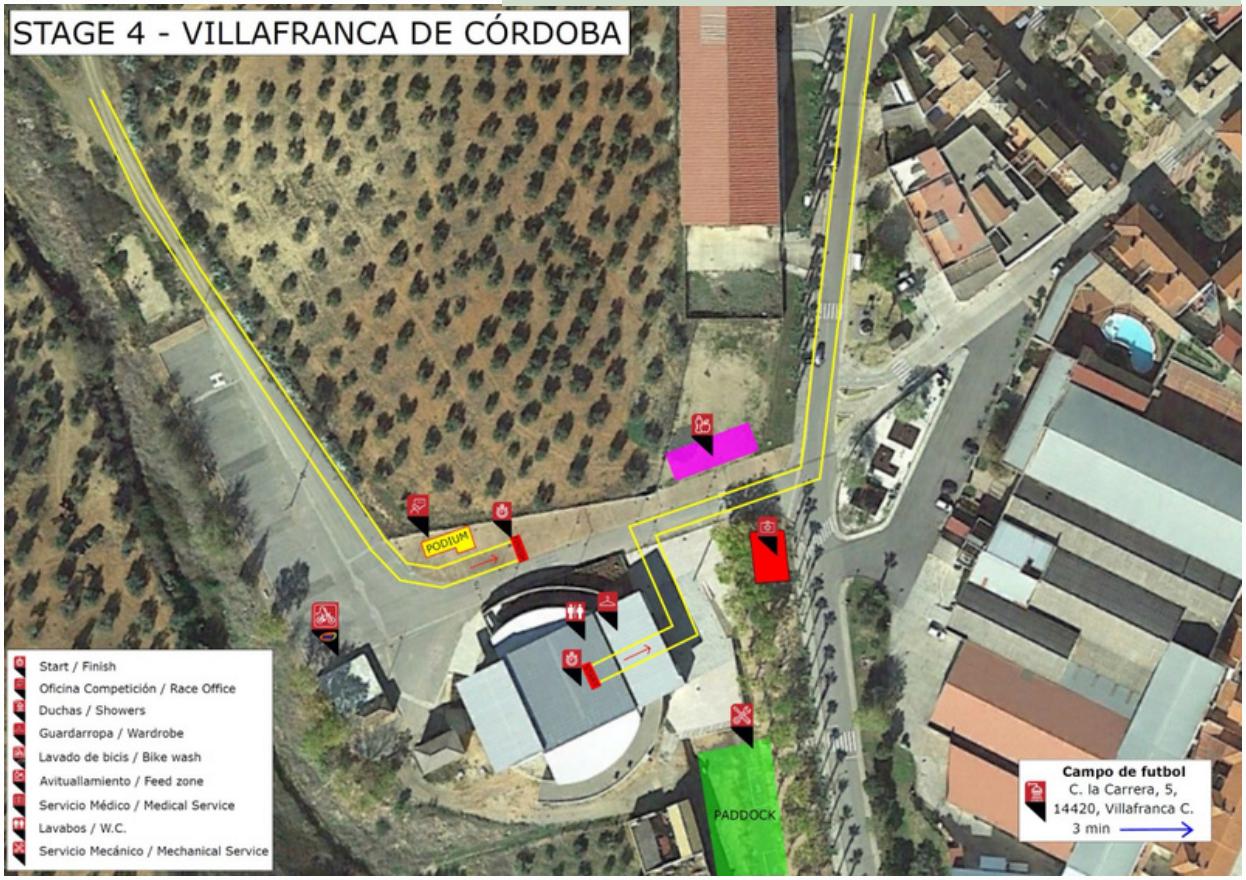

SERVICIOS

SERVICIO MECÁNICO

Asistencia gratuita, en salida y en puntos concretos del recorrido para solucionar cualquier avería técnica. Recambios no incluidos.

ÁREA LAVADO BICICLETAS

Área de lavado de bicicletas para uso de cualquier participante y equipo.

APARCAMIENTO DE BICICLETAS

Acceso restringido sólo a participantes. La pulsera debe coincidir con el dorsal de la bicicleta para poder ser retirada.

AVITUALLAMIENTOS

Liquidos: agua, Coca-Cola y sales Named
Sólidos en carrera: fruta, frutos secos, golosinas y producto Named
En meta: bolsa con sandwich/pasta/arroz, fruta, producto Named y bebida.

ASESORAMIENTO TÉCNICO GARMIN

Servicio gratuito para participantes de asesoramiento técnico sobre productos Garmin donde también habrá venta de algunos accesorios.
Servicio durante la entrega de dorsales y tras la etapa en el Paddock.

SERVICIO FOTOS

Puedes adquirir entre 50-100 fotos personales tomadas por Sportograf y muchas otras genéricas del evento, recibiendo 2-3 fotos personales todos los días.
*Precio preventa 44,99 €
*Precio postventa 54,99 €

ZONA WARM UP TACX

Zona warm up y calentamiento antes de cada salida, habilitado en el Paddock junto al village de Garmin.

SERVICIO MÉDICO

Dispositivo de seguridad en el recorrido y hospital de campaña en el Paddock. En el dorsal y la pulsera aparece el número de teléfono al que llamar en caso de emergencia.

Andalucía BIKE RACE GARMIN 2022
JAÉN
ANDÚJAR
VILLAFRANCA DE CÓRDOBA
CÓRDOBA

Andalucía BIKE RACE GARMIN

AFTER RIDE HOUR 18:00 H

RELÁJATE Y CONOCE AL RESTO DE CICLISTAS EN UN AMBIENTE POST-CARRERA
RELAX AND MEET OTHER CYCLIST IN AN AFTER-RACE MEETING

LUNES MONDAY 21 FEB.

HOTEL HO CIUDAD DE JAÉN

Charla científica-divulgativa a cargo de NamedSport sobre hidratación y alimentación en pruebas por etapas.

Scientific and informative talk by NamedSport on hydration and nutrition in stage races.

NAMEDSPORT SUPERFOOD

MARTES TUESDAY 22 FEB.

HOTEL HO CIUDAD DE JAÉN

Degustación de aceites de la IGP Aceite de Jaén

Tasting of oils from the Aceite de Jaén IGP

Aceite de Jaén

JUEVES THURSDAY 24 FEB.

HOTEL AYRE CÓRDOBA

Meet & Greet entre los embajadores de Cruzber

Cruzber ambassadors Meet & Greet

CRUZ

VIERNES FRIDAY 25 FEB.

HOTEL AYRE CÓRDOBA

Encuentro Gobik
Gobik meeting

GOBIK®

CONSIDERACIONES

DORSALES Y CATEGORÍAS

- Es obligatorio competir con la placa y dorsal entregados por la organización. Cada corredor recibirá 1 placa y 3 dorsales.
- La placa debe estar debidamente colocada en la parte delantera de la bicicleta.
- El dorsal debe colocarse en la espalda del participante.
- Los dorsales se asignan por categorías teniendo en cuenta la última actualización de ranking UCI cuando se asignan dorsales, las licencias anuales de ciclismo y el orden de inscripción

UCI MARATHON SERIES MEN
1-1- A 99-2

UCI MARATHON SERIES WOMEN
101-1- A 149-2

MASTER 30
201-1- A 299-2

MASTER 40
301-1- A 399-2

MASTER 50
401-1- A 499-2

MIXED
501-1- A 599-2

PREMIOS

- Cada etapa cuenta con una entrega de premios para cada categoría. Se premiarán los tres primeros de cada categoría y los correspondientes líderes. La asistencia a la ceremonia de premios es obligatoria, y se debe asistir vestido de ciclista (maillot y culotte).
- En la entrega de premios final, los tres primeros clasificados de cada categoría de la general son llamados a podio inmediatamente tras haber cruzado todos la meta.
- Se otorgan premios en metálico a las categorías UCI Marathon Series.
- Tras la prueba, la organización solicitará a los premiados, vía email, toda la documentación requerida para poder realizar el pago. Los premios se pagarán por transferencia bancaria una vez finalizada la prueba.

	1	2	3	4	5	6	7	8	9	10
STAGE 1	250 €	200 €	150 €	125 €	100 €	90 €	80 €	70 €	60 €	50 €
STAGE 2	250 €	200 €	150 €	125 €	100 €	90 €	80 €	70 €	60 €	50 €
STAGE 3	250 €	200 €	150 €	125 €	100 €	90 €	80 €	70 €	60 €	50 €
STAGE 4	250 €	200 €	150 €	125 €	100 €	90 €	80 €	70 €	60 €	50 €
SKODA SUPER STAGE	250 €	200 €	150 €	125 €	100 €	90 €	80 €	70 €	60 €	50 €
OAKLEY FINISHER STAGE	250 €	200 €	150 €	125 €	100 €	90 €	80 €	70 €	60 €	50 €
GENERAL	1.500 €	1.200 €	900 €	750 €	600 €	450 €	375 €	300 €	150 €	75 €

DESARROLLO DE LA COMPETICIÓN

- La competición se disputa conforme a la normativa general UCI y el reglamento específico de la UCI para Mountain Bike.
- Diariamente se publica la clasificación y orden de salida de la próxima etapa, en la web y en los tablones de anuncios.
- Hay diferentes parrillas de salida en función de la clasificación general de la prueba, que se abrirán 20 minutos antes de la hora de salida de la etapa.
- La salida de la etapa contrarreloj (XCT) se realiza en orden inverso a la clasificación por dorsal y se seguirá el orden: Mixto, Master 50, Master 40, Master 30, UCI Marathon Series Women y UCI Marathon Series Men. Cada participante debe estar presente al menos 15 minutos antes de su hora.
- Los horarios de salida se publicarán el día previo. Los miembros de cada equipo deben de realizar toda la competición juntos y con una diferencia de tiempo máximo de 2 minutos entre ellos en cualquier lugar del recorrido.
- Tras la primera etapa, las parrillas de salida se forman en base a la clasificación absoluta:
  BOX 1: UCI Marathon Series Men
  BOX 2: UCI Marathon Series Women
  BOX 3 y sucesivos: 100 ciclistas (hombres y mujeres)

JUEGO LIMPIO. Supone competir limpiamente, en igualdad de condiciones y disfrutar del deporte por encima de la ambición de victoria, cumpliendo las reglas, sin hacer trampas, trucos o simulaciones para confundir a los adversarios o Comisarios. Los Comisarios pueden descalificar y expulsar a cualquier participante que no respete el juego limpio.

EQUIPAMIENTO

- Los campeones del mundo de XCM y los campeones nacionales de XCM deben usar su respectivo maillot de campeones de XCM en las carreras de la UCI MTB Marathon Series, a menos que coincidan en ser líderes de la general, que deben vestir el maillot de líder.

- También es recomendable (pero no obligatorio) que los miembros de un equipo mantengan una uniformidad en su vestimenta durante todas las etapas.

- Se recomienda llevar teléfono móvil. Las señales del recorrido, las placas de las bicis, los dorsales de espalda y las pulseras del participante tienen impreso un número de teléfono al que sólo se debe llamar en caso de emergencia.

TRACKS

- La organización publicará el track GPX el día antes de cada etapa, sólo de carácter informativo, prevalecerán las flechas del recorrido como señalización.
- Los caminos por los que transcurre la competición son cedidos única y exclusivamente para los días de la competición, por lo que no está permitido divulgar los tracks.

RECLAMACIONES

- Las reclamaciones deben ser formalmente presentadas a los Comisarios y acogiéndose al reglamento UCI para MTB.

CÁMARAS SUBJETIVAS

- Su uso está prohibido.

DEPORTE Y NATURALEZA

Nuestro deporte, el ciclismo de montaña, es una actividad de competición y ocio que se desarrolla en la naturaleza y su impacto en este entorno es una responsabilidad para todos los participantes y organizadores de pruebas deportivas. Cualquier participante que arroje basura a lo largo del recorrido, no sea respetuoso con el entorno (rodar fuera de los caminos, tomar atajos que dañen la vegetación, etc.), no sea cuidadoso con los animales, deje atrás algún recambio, etc. podrá ser penalizado por los Comisarios. Sólo se permitirá despojarse de los restos de barritas o geles en las zonas técnicas y de avituallamiento.
En el welcome pack recibiréis un marcador permanente. Será obligatorio marcar las barritas y geles con el número de dorsal antes de tomar la salida en cada etapa. Habrá controles aleatorios durante el acceso a boxes para el control de este.

PREMIOS ESPECIALES

PREMIO MONTAÑA ISB

La pareja más rápida que corone el 'Premio de Montaña ISB SPORT' tendrá premio económico

ISB Sport Bearings destinará 1.200€ en los premios económicos para el 'Premio de Montaña ISB'. Como ya fue en la pasada edición, en cada una de las seis etapas de Andalucía Bike Race by Garmin premiará a una pareja de cada categoría, y en esta ocasión lo hará con un cheque de 200€ por día. Entre todas las parejas de la categoría que se premie en cada etapa, la pareja más rápida en pasar por el Punto ISB se llevará el premio económico.
Para la Stage 1 se premiará a la categoría Mixta, en la Stage 2 a los Master 50 masculino, en la Stage 3 a los Master 40 masculino, en la Stage 4 a los Master 30 masculino, en la Skoda Super Stage a los UCI Marathon Series Men y en la Oakley Finisher Stage a las UCI Marathon Series Women.

Premio AS

El Diario As premiará al joven más rápido con el "Premio As", un trofeo que otorgará en la general final.
La distinción la recibirá el participante más joven que cruce la línea de meta entre los 30 primeros, anunciándolo en redes (en Instagram) y la entrega del trofeo se hará al ciclista más joven entre los 30 primeros de la general, tras la última etapa.

Segmentos Bike Race by Garmin

Nueva categoría dentro de Andalucía Bike Race by Garmin para conseguir premios en cada etapa y en la general

Los Segmentos Bike Race by Garmin nacen como una nueva clasificación dentro de la competición para poder ganar merchandising Garmin y un maillot final exclusivo. Garmin junto con Andalucía Bike Race by Garmin estrena una nueva categoría dentro de la competición llamada 'Segmentos Bike Race by Garmin' donde cada día saldrá un ganador y una ganadora, siendo el que mejor tiempo haya hecho en el segmento de cada etapa que recibirá productos de merchandising Garmin. El último día se alzarán los ganadores de la general de esta nueva categoría que conseguirán el maillot de líder exclusivo de los Segmentos Bike Race by Garmin. Cada etapa tendrá un segmento diferente pasando por zonas míticas de Andalucía Bike Race by Garmin con posibilidades para todos los ciclistas.

Para optar a esta clasificación, los bikers deberán cumplir estos 3 sencillos requisitos:

1. Estar inscrito en Andalucía Bike Race by Garmin
2. Ser seguidor del Club Strava Andalucía Bike Race desde el inicio de la competición: https://www.strava.com/clubs/1025743
3. Tener tu perfil en STRAVA abierto o bien hacer pública la actividad en STRAVA que corresponda con la etapa a disputar, inmediatamente tras cruzar la línea de meta y antes de las 18h, o en el caso de la última etapa, antes de la celebración del pódium de la general.

¡IMPORTANTE!

- La clasificación será válida para todos los participantes.
- No optarán a la clasificación final aquellos corredores que por avería mecánica o cualquier otra circunstancia, no hayan concluido alguna de las etapas.
- No optarán a la clasificación aquellos corredores que durante cualquiera de los segmentos o del recorrido de sus correspondientes etapas infrinjan cualquier punto del reglamento general de la prueba.

PROTOCOLO COVID

MASCARILLA OBLIGATORIA

- Durante la entrega de dorsales.
- En la línea de salida, al tratarse de una zona de aglomeración donde no se puede respetar el 1,5m de distancia, y hasta 1 min antes del inicio de cada etapa.
- En la ceremonia de entrega de premios.
- En cualquier espacio cerrado de uso público.
- Obligatorio llevarla en el bolsillo del maillot durante la competición.
- En caso de asistir a otro participante, deberá ponerse la mascarilla.
- En todas las zonas restringidas de la prueba: aseos, servicio de fisioterapia, parking de bicicletas, oficina de competición, etc., tanto en zonas interiores como exteriores.
- En las zonas técnicas.
- El personal de apoyo deberá llevar mascarilla siempre que no se pueda respetar la distancia de seguridad.

TEST DE ANTÍGENOS

Todo participante y personal acreditado será sometido a un test de antígenos rápido que será obligatorio pasarlo antes de la recogida de dorsales. El test se realizará en el punto habilitado de Servicio médico en el **Olivo Arena (Jaén)**.

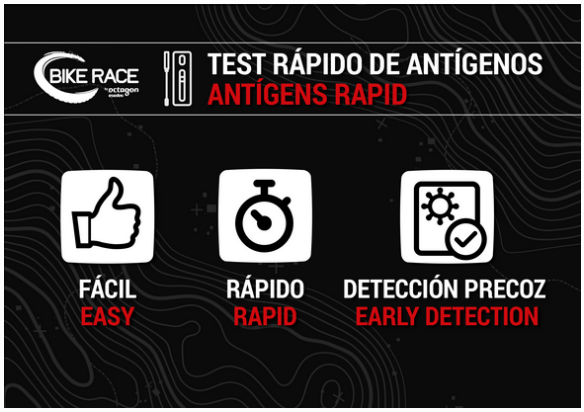

DESARROLLO SALIDAS

- Importante verificar en la web el orden de salida.
- Si hay que ir al baño antes de la competición, al salir hay que lavarse las manos con gel hidroalcohólico, Igualmente, antes de acceder al la parrilla de salida habrá que usar el gel hidroalcohólico habilitado al acceso.
- El acceso a cajones se realizará **20 minutos antes** de la salida, manteniendo siempre con mascarilla hasta 1 minuto antes de la salida o hasta que lo indique la organización.
- Hay diferentes parrillas de salida. Las parrillas de salida estarán debidamente señaladas.
- Diariamente se publica la clasificación de etapa, clasificación general y orden de salida de la próxima etapa.
- Si el ciclista no llega a la hora establecida en la parrilla, deberá salir del último cajón.

CEREMONIA DE ENTREGA DE PREMIOS

- Los premiados deberán acceder al podio solos, y deberán usar el gel hidroalcohólico y mascarilla.
- No se hará entrega de los trofeos entre personalidades y corredores, serán estos quienes recogerán.
- Quedan prohibidos los saludos y felicitaciones en el podio, con el tradicional apretón de manos.

TEAM MANAGERS & STAFF

- Las zonas técnicas tendrán un acceso restringido. Se habilitará una zona exclusiva para equipos UCI que ofrezcan asistencia a sus corredores (obligatoria licencia UCI) y otra para equipos con licencia federativa (obligatorio licencia competición, técnico o mecánico).
- Todos aquellos deseen asistir en las zonas técnicas es necesario que dispongan de una licencia UCI 2022, Pasaporte Covid o PCR negativa de menos de 48h, y será obligatorio pasar un test de antígenos por nuestros servicios médicos.
- No se permitirá el acceso a recintos exclusivos de la prueba (oficina de competición, pabellones, zonas de avituallamientos, etc.) a los acompañantes que no hayan pasado el test de antígenos rápido.
- El test podrá pasarse de manera voluntaria y gratuito en el punto de servicio médico antes del acceso a la recogida de dorsales.
- **En las Zonas técnicas será necesario estar acreditado. Las acreditaciones podrán solicitarse en el formulario: https://forms.gle/Licd7DsgpdJ1vZSr8**
- Tras el test de antígenos podrán recogerse las acreditaciones para acceder a las zonas técnicas en el punto de información habilitado en la entrega de dorsales.

Han sido muchos meses sin competiciones y es momento de reanudar siguiendo las pautas que se establecen en cada territorio. Como organización trabajaremos para garantizar la seguridad del staff y de todos los participantes, proporcionando medidas, políticas y procedimientos para mitigar riesgos. Así que por favor, seamos conscientes de nuestro papel personal en el control de la pandemia y evitemos que nuestras actitudes y comportamientos pongan en riesgo la salud de las personas que nos rodean y la nuestra propia.

SÍGUENOS

¡INFÓRMATE DE TODO EN NUESTRO CANAL DE TELEGRAM!

Disponemos de canal de Telegram para estar informado de todas las novedades. Únete al canal público y gratuito de Andalucía Bike Race by Garmin y recibirás notificaciones sobre:

- Horarios
- Clasificaciones
- Cajones de salida
- Previsión meteorológica
- Notificación de entrega de premios
- Ubicación de Paddock
- Ubicación de salida de etapas
- Acciones de patrocinadores

Muy fácil. Sólo debéis descargaros la aplicación a través de Google Play o App Store y escribir en el buscador "ANDALUCÍA BIKE RACE 2022", @ABR_2022 o en el enlace https://t.me/ABR_2022.

¡SIGUE MINUTO A MINUTO LA PRUEBA!

A través de la App Timingsense Live, podrás saber en qué punto del recorrido se encuentra cualquier participante. Lo podrás buscar con el nombre o número de dorsal, así como añadirlo a favoritos para saber dónde se encuentra en cada momento.
Si estás interesado, descarga la APP y selecciona la pestaña de Andalucía Bike Race en Google Play o en App Store.

@ANDALUCIABIKERACE

@ANDBIKERACE

@ANDBIKERACE

#ABR22 #ABR2022
#ANDALUCIABIKERACE
#THERACETOBE
#MTBMARATHONSERIES

QUIÉNES SOMOS

AITOR JIMÉNEZ
DIRECTOR DE CARRERA

JOSÉ A. HERMIDA
RESPONSABLE CICLISMO

ANTONIO ORTIZ
RESPONSABLE DE RECORRIDOS

JORDI MAS
RESPONSABLE DE SEGURIDAD VIAL

LUIS MOLINA
RESPONSABLE DE SEGURIDAD

JOSÉ PASTOR
RELACIONES INSTITUCIONALES

MANEL TROYANO
DIRECTOR COMERCIAL

CARLES JIMÉNEZ
HOTELES Y LOGÍSTICA

MIREIA SOLA
RELACIÓN DE EQUIPOS, PADDOCK Y LOGÍSTICA

ELI SIVERA
ATENCIÓN AL PARTICIPANTE INSCRIPCIONES

LAIA BOVE
DIRECTORA DE COMUNICACIÓN

UCI 2022 MOUNTAIN BIKE MARATHON SERIES

Andalucía BIKE RACE

BY GARMIN.